

**2** CORTE 2 - A DEMOLIR  
escala 1 : 50

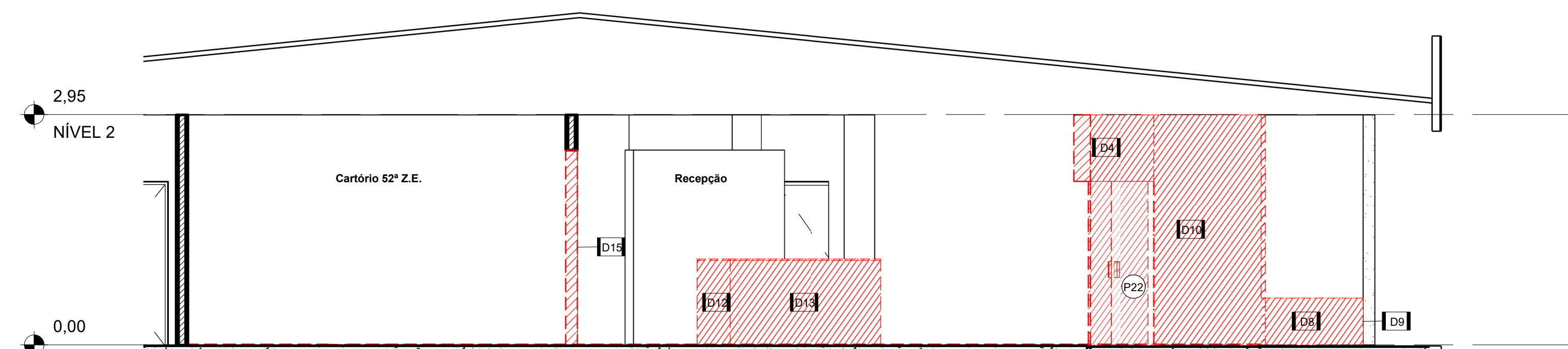

 <b>Projédis</b> Rua Cavalaria Lima, 100 - Centro, Grande - MS Fone: (67) 3251-0568 E-mail: leandro_engenheiro@hotmail.com		AUTOR DO PROJETO  <b>Arqª Ana PAULA ORTEGA USERO</b> <b>CAU A34017-0</b>	
<b>TÍTULO</b> <b>PROJETO ARQUITETÔNICO</b>			
<b>LOCAL</b> <b>R. Baltazar Saldanha, 1591 - Jardim Ipanema, Ponta Pora - MS</b>		<b>FASE</b> <b>EXECUTIVO</b>	
<b>PROJETO</b> <b>ADEQUAÇÃO DE ACESSIBILIDADE</b>		<b>CONTÉUDO</b> <b>A DEMOLIR/ A CONSTRUIR</b>	
<b>PROPRIETÁRIO</b> _____		<b>DATA</b> <b>20/10/20</b>	
<b>TRIBUNAL REGIONAL ELEITORAL MS</b> <b>DIOGO CAMPOS DOS ANJOS</b>		<b>ARQ. Nº</b> _____	
<b>APROVADO</b> _____		<b>DATA APROVAÇÃO</b> _____	
<b>ÁREA TOTAL A CONSTRUIR</b> _____		<b>CLASSE DE RISCO</b> _____	
<b>Nº DE PAGAMENTO</b> _____		<b>PRONALFA</b> <b>03/05</b>	